ChiFouMi 2019

festival familial

Jouy ès les Côtes (55)

du 18 au 20 Juillet

Chevillon (52)

du 25 au 28 Juillet

www.chifoumi-festival.com

Infos Pratiques

Jouy-sous-les-Côtes (55)

Du 18 au 20 Juillet 2019

Site de l'école des mirabelliers – 55200 Jouy-sous-les-Côtes

Jeudi 18 et Vendredi 19 Juillet 2019

Journées réservées aux centres aérés et aux groupes constitués *(réservation sur **www.chifoumi-festival.com**).*

Vendredi 19 Juillet 2019

Soirée dédiée au tout public dès 17h30

Samedi 20 Juillet 2019

Journée et soirée dédiées au tout public dès 9h30

Chevillon (52)

Du 25 au 28 Juillet 2019

Site rue du Fays, école & médiathèque – 52170 Chevillon

Jeudi 25 et Vendredi 26 Juillet 2019

Journées réservées aux centres aérés et aux groupes constitués *(réservation sur **www.chifoumi-festival.com**).*

Vendredi 26 Juillet 2019

Soirée dédiée au tout public dès 17h30

Samedi 27 Juillet 2019

Journée et soirée dédiées au tout public dès 10h

Dimanche 28 Juillet 2019

Matinée dédiée au tout public dès 9h

Entrée libre

L'entrée sur le site du Festival et aux spectacles est gratuite. Toutefois, l'association organisatrice L'Art ou L'Être vous invite à faire un don libre dans le panier qui se trouve à l'entrée du Festival.

C'est pour nous :

- Une pratique de solidarité, chaque individu, quels que soient ses revenus, peut bénéficier de l'ensemble des spectacles et de l'offre artistique.
- Un moyen de soutenir le ChiFouMi Festival.
- Un engagement de votre part, une manière de rendre possible à votre échelle, la tenue d'une prochaine édition.
- Une manière de vous laisser le choix de soutenir le ChiFouMi Festival à un niveau qui vous semble juste.

Ce n'est pas :

- Un moyen de payer les artistes « au chapeau ». En effet, tous les artistes professionnels présents pendant le ChiFouMi sont rémunérés par ailleurs.

Éco-Festival

L'équipe du ChiFouMi Festival s'attache à mettre en place des actions environnementales !

ChiFou Soif et ChiFou Miam

Des espaces restauration et buvette sont disponibles sur les sites avec, principalement, l'utilisation de produits locaux.

Accessibilité

Les deux sites sont entièrement accessibles aux personnes à mobilité réduite et aux poussettes.

Réservations

Pour les spectacles où la réservation est conseillée, vous pouvez **retirer vos places à l'accueil du Festival**. Vous devez ensuite vous présenter à l'accueil le jour du spectacle, au plus tard 30mn avant le spectacle, pour valider votre réservation.

Les ChiFous

Pensez à convertir votre monnaie ! La seule devise acceptée sur le site est le « **ChiFou** », monnaie officielle du Festival !

Légende

Spectacles proposés lors des journées tout public

Spectacles proposés lors des journées centres aérés et groupes constitués.

L'équipe

Florent Cautenet, Responsable artistique / **Elodie Labat**, Production & communication / **Emilie Povillon**, Action culturelle / **Nicolas Gardel**, Direction technique / **Julie Giguelay**, Relations artistes et presse / **Camille Povillon**, Administration / **Sophie Claerebout**, Administration / **Bernard Thomas**, Trésorier / **Guillaume Suchet**, Vidéo. Ainsi que tous nos **merveilleux bénévoles** meusiens et haut-marnais !

Édito

Déjà trois années depuis la 1ère édition meusienne, le temps pour In et Out, les deux mascottes emblématiques du Festival, d'avoir un peu grandi, mais pas trop.

Cette 2ème édition 2019 se veut « nomade » et « familiale » :

« **Familiale** » au sens large, parce que le ChiFouMi est une invitation, quel que soit notre âge, à assumer notre âme d'enfant, à la partager et la transmettre entre générations.

« **Nomade** », car cette année, nous vous proposons une double édition ! Pas moins d'une quinzaine de Cies provenant de toute la France et du Grand Est, pour plus d'une centaine de représentations au total... Du théâtre, de la musique, du cirque, des mélanges, pour un foisonnement qui s'installera :

Du 18 au 20 juillet à Jouy-sous-les-Côtes / commune de Géville (55),
Puis du 25 au 28 juillet à Chevillon (52).

Les deux premières journées sur chaque site seront réservées aux groupes et centres aérés sur inscription. Une partie des spectacles sera jouée sur les deux sites (55 et 52), avec quelques exclusivités à Jouy-sous-les-Côtes et à Chevillon, pour vous donner l'envie de voyager de la Meuse à la Haute-Marne, en pleine verdure !

Cette double édition nomade n'est possible que grâce à l'énergie et la persévérance d'une équipe de qualité, mêlant harmonieusement professionnels et bénévoles.

Elle n'est réalisable que grâce au pari fou d'une 1ère puis d'une 2ème édition sur le territoire très rural de Géville et des Côtes de Meuse, et pour la partie haut-marnaise, au soutien affirmé et volontariste de la Communauté d'Agglomération de Saint-Dizier Der et Blaise qui a fait le choix de la culture et de la ruralité.

Bon Festival à tous !

Sarah Garcia
Vice-Présidente en charge de l'action culturelle / Communauté d'Agglomération Saint-Dizier, Der et Blaise

Dominique Mercier
Maire de la Commune de Chevillon, et élu à la Communauté d'Agglomération Saint-Dizier, Der et Blaise

Pierre Brasseur
Maire de la Commune de Géville, et élu à la Communauté de Communes Côtes de Meuse Woëvre

Norbert Louzaouen
Adjoint au maire de la Commune de Géville, et élu à la Communauté de Communes Côtes de Meuse Woëvre

Florent Cautenet
Responsable artistique du ChiFouMi Festival et de la Cie l'Art ou l'Etre

CONCERT FESTIF THÉÂTRALISÉ

photo © Nadine Barbançon

Le Big Ukulélé Syndicate – Cie Intermezzo

- 1H45 / TOUT PUBLIC
- SAMEDI 20 JUILLET
  21H

EXCLUSIVITÉ
Jouy-sous-les-Côtes

Dix syndicalistes déjantés turbinent aux ukulélés accompagnés d'une chanteuse et d'un chanteur d'une autre classe. La main d'œuvre trime pour façonner des arrangements surprenants et assurer la productivité exigée par le patronat. Ceci dans une bonne humeur collective apprise lors de leur séjour au goulag. Rejoignez-nous ! Rejoignez le Syndicat !

TRIO CLOWNESQUE ACROBATIQUE

photo © Arnaud Levene

Cirque S'lex 'N Sueur – Cie Les têtes d'affiche

- 50 MIN / TOUT PUBLIC
- VENDREDI 19 JUILLET
  19H15 / Jouy-sous-les-Côtes
- SAMEDI 27 JUILLET
  16H / Chevillon

Ils sont trois, ils sont beaux et ils sont célibataires.
Les têtes d'affiche ont concocté un joli mélange… à trois temps.
Ce spectacle sent bon l'essence et la transpiration.
Un monde d'Homme comme vous ne l'avez jamais vu !

photo © Pierre Jaffeux Eidetic Studio

Po'Boys, New Orleans Party – Cie Bémol

- 2H / TOUT PUBLIC
- SAMEDI 27 JUILLET
  21H

EXCLUSIVITÉ
Chevillon

Choisissez votre costume, laissez vous porter en participant à la mini-répétition proposée par les Po'Boys, puis entrez doucement dans la danse... Fort de leur expérience à la Nouvelle Orléans, où les Po'Boys ont pu travailler avec les plus grands musiciens et danseurs de la ville, ils vous invitent à un show participatif afin de recréer l'ambiance festive et unique que l'on trouve dans les clubs du French Quarter (célèbre quartier de La Nouvelle Orléans) !

Les Crounards – Cie Les têtes d'affiche

- 50 MIN / TOUT PUBLIC
- SAMEDI 20 JUILLET
  16H / Jouy-sous-les-Côtes
- VENDREDI 26 JUILLET
  18H30 / Chevillon

Un univers rock'n'roll, country-punk, deux baroudeurs en santiags… Un spectacle qui est une ode à la vie… La vie des paumés, des rêveurs, des anars... Une ode au plaisir, aux plaisirs simples, une ode à la débrouillardise, à la bidouille, un spectacle qui est surtout une ode à l'Amitié…

MARIONNETTES

photo © L. Rouxel

L'enfer du décor – Drolatic Industry

- 15 MIN / POUR TOUS DÈS 6 ANS
- VENDREDI 19 JUILLET
  18H

EXCLUSIVITÉ
Jouy-sous-les-Côtes

Conférence animée sur le travailleur et ses angoisses
7h30, Mr X saute à pieds joints dans son quotidien triste et routinier, café rapide, métro, boulot, dodo… Il est emporté par la machine qui se retourne pour découvrir deux ouvriers-marionnettistes exténués qui partagent avec lui ces journées qui s'enchaînent au rythme des sonneries et claquements de portes.

MARIONNETTES

photo © Julie Charlier

La mort en cage – Drolatic Industry

- 20 MIN / POUR TOUS DÈS 6 ANS
- VENDREDI 19 JUILLET
  21h30
- SAMEDI 20 JUILLET
  11h30 & 14h

EXCLUSIVITÉ Jouy-sous-les-Côtes

Madame la mort passe de village en village, de maison en maison, elle joue son rôle : prendre des vies. Mais un jour, un homme réussit à la mettre en prison. « La Mort en Cage » est un conte humoristique où l'on raconte l'histoire de cette capture. La Mort en Cage a obtenu le prix « Luc Vincent » au festival International de la marionnette de Gent (Belgique) en 2009.

VISITES GUIDÉES – ANIMATIONS ÉRUDITES DÉCALÉES

photo © Simon Bonne

Ludovic Füschtelkeit – Cie Astroptapir

- 35 MIN / POUR TOUS DÈS 6 ANS
- SAMEDI 20 JUILLET
  11H45, 15H30 & 17H

EXCLUSIVITÉ
Jouy-sous-les-Côtes

Si les propos de ce guide pas comme les autres se jouent des vraisemblances, il est néanmoins solidement étayé par un travail de documentation. Le spectateur est invité à poser des questions à tout moment, s'il le souhaite : étant omniscient, Ludovic Füschtelkeit est capable de répondre à tout !
Cette visite guidée décalée vous fera voir le patrimoine gévillois d'un autre oeil !

THÉÂTRE VISUEL

H & B – Cie Les pieds dans la lune

- 30 MIN / POUR TOUS DÈS 9 ANS
- VENDREDI 19 JUILLET
  18H30 & 20H15
- SAMEDI 20 JUILLET
  13H30, 18H & 20H15

EXCLUSIVITÉ Jouy-sous-les-Côtes

Entresort inspiré du conte populaire « Hansel et Gretel »
A l'intérieur d'une caravane, deux enfants se retrouvent abandonnés et perdus dans la forêt. Ils découvrent l'absence soudaine de tout ce qui rassure. Vous pensiez connaître le conte d'Hansel et Gretel ? H & B est un entresort pour les grandes peurs des petits, et les petites peurs des grands.

Rêves tissés – Cie I.R.E.A.L.

- 30 MIN / POUR TOUS DÈS 7ANS
  VENDREDI 26 JUILLET
  18H, 19H, 20H, 21H30 & 22H15
- SAMEDI 27 JUILLET
  EXPOSITION
  DE 10H À 12H & DE 14H À 21H

EXCLUSIVITÉ
Chevillon

« Où commence le monde si ce n'est entre les mains de ceux qui rêvent » d'après Marie-Eve Thiry - auteure du "Rêve brodé" dont s'inspire le spectacle. Un cocon de fil blanc, un étrange conte où le monde se tisse à plusieurs, quelques bobines de couleurs et deux conteuses. Ecoutez, touchez et venez poursuivre notre cabane de fil en y ajoutant un fragment aux couleurs de vos rêves.

photo © Billy Billard

Pomme d'amour – Cie I.R.E.A.L.

- 8 MIN POUR 4 PERS. / TOUT PUBLIC
- SAMEDI 27 JUILLET
  DE 11H À 12H, DE 13H30 À 15H
  & DE 16H À 17H30

EXCLUSIVITÉ Chevillon

Malicieuse et gourmande, une grande petite fille vous invite sous sa table pour un moment de conte et de gourmandise, les yeux fermés. Grâce aux 5 sens, elle emmène le spectateur dans son imaginaire. Expérience sensorielle de la graine à la fraise et souvenirs de goûters.

À Croquer – Cie I.R.E.A.L.

- 15 MIN POUR 6 PERS. POUR TOUS DÈS 6 ANS
- DIMANCHE 28 JUILLET DE 9H À 12H

EXCLUSIVITÉ
Chevillon

Dans un lit géant, une femme au ventre gigantesque s'apprête à donner la vie. Les spectateurs sont invités à se glisser sous l'édredon. Le lit se mue en tente de draps blancs et l'accouchée en boulangère qui façonne son enfant avec de la pâte à pain. Les spectateurs deviennent ainsi marmitons, écoutant l'histoire d'un enfant conçu en brioche...

Tête d'Oeuf – Cie À l'Instant

- 40 MIN / DE 3 À 7 ANS
- 18 & 19 JUILLET 17H30 (LE 19/07) Jouy-sous-les-Côtes
- 25 & 26 JUILLET 17H30 (LE 26/07) Chevillon

Une basse-cour, deux fermiers et leur poule. Tous les matins, ils attendent l'oeuf tant attendu. Chaque jour, ils lui chantent des chansons, lui racontent des histoires, lui présentent un coq, l'emmènent en voyage... Mais elle ne pond pas. Ce théâtre musical accompagne les saisons et ravit les petits, tous les sens en éveil.

FANFARE FELLINIENNE

Promenade – Tryphon Brass Trio

- EN ALTERNANCE / TOUT PUBLIC
- 18,19 & 20 JUILLET
  Jouy-sous-les-Côtes
- 25, 26 & 27 JUILLET
  Chevillon

Les 3 musiciens paradent à la recherche d'un kiosque ou de leur chapiteau. Leurs morceaux sont des musiques de cirque, de films en noir et blanc, jazz, valses, tarentelles, musique de l'est et rêveries sonores.
Il y a des arrière-goûts de Nino Rota, Bregovic, Lester Bowie, et aussi d'Hergé (un peu plus à l'ouest ...)

SPECTACLE MUSICAL CUIVRÉ

Tryphon s'emmêle les tuyaux – Tryphon Brass Trio

- 50 MIN / POUR TOUS DÈS 6 ANS
- SAMEDI 20 JUILLET
  18H45 -Jouy-sous-les-Côtes
- SAMEDI 27 JUILLET
  18H45 - Chevillon

Les 3 Tryphon sont des inventeurs musiciens espiègles et maladroits. Ils sont passionnés par les cuivres. La machine qu'ils ont inventée va leur en fabriquer de toutes sortes : des gros, des petits, des qui coulissent, des qui pistonnent... A chaque combinaison naît une musique différente, joyeuse, douce, tonique ou colorée. Une découverte menée trombone battant !

photo © Clément Martin

Distraction(s) – Cirque Gones

- 50 MIN / POUR TOUS DÈS 3 ANS
- 18 & 19 JUILLET
  20h45 (LE 19/07)
  Jouy-sous-les-Côtes
- 25 & 26 JUILLET
  20h30 (LE 26/07)
  Chevillon

Venez découvrir ce vieux couple, leur quotidien jubilatoire, et leurs distractions… La morosité n'est qu'apparente et de taquineries en joyeux coups bas, l'atmosphère s'échauffe, les défis s'enchaînent et les surprises fusent, les objets se mettent en mouvement, s'attirent, se repoussent, roulent, claquent, rebondissent, volent… jusqu'à l'explosion.

photo © Semeurs d'Arts

Imagi'Nature – Semeurs d'Arts

- 45 MIN / POUR TOUS DÈS 3 ANS
- 18 & 19 JUILLET
  Jouy-sous-les-Côtes
- 25 & 26 JUILLET
  Chevillon

En contact direct avec notre environnement proche, avec la faune et la flore, notre imaginaire se joue de nous et nous entraîne vers des personnages et des lieux mystérieux. Des histoires interactives dans lesquelles on se plaît à inventer, à improviser et à jouer.

RÉCIT ET MUSIQUE AU COEUR DU PEUPLE NOIR ✱

Dada Blues – Cie Mélocoton

- 40 MIN / POUR TOUS DÈS 7 ANS
- 18 & 19 JUILLET
  Jouy-sous-les-Côtes
- 25 & 26 JUILLET
  Chevillon

C'est l'histoire d'une musique, le blues, qui s'est fabriquée autour de multiples influences, de nombreux métissages. Mais c'est aussi l'histoire imaginaire d'un homme, « Dada Blues », qui rassemblerait toutes sortes d'histoires, qui porterait en lui une multitude d'individualités et qui, à force de rencontres, ne sait plus qui il est, noir ou blanc, gai ou triste…

CUISINE PARTICIPATIVE DE MOTS, APÉRI-MOTS, ET AUTRES VERBORISTERIES ! ✱

photo © Mariana Chatelain

Le bazar des mots – Alter Aleph

- 45 MIN / POUR TOUS DÈS 7 ANS
- 18 & 19 JUILLET
  Jouy-sous-les-Côtes
- 25 & 26 JUILLET
  Chevillon

Avec l'artiste conteur, faiseur de mots Mourad Frik, entrez dans un univers de mots : en papier, cuisinés, déclamés ou chuchotés, jeux de mots, en gamelles, en guirlandes ou en bocaux, sensibles ou loufoques… Juste pour le plaisir de la parole et de l'échange.

RECUEILS DE PAROLES DE FESTIVALIERS, ET CRIÉES PUBLIQUES

Semeurs d'annonces – Alter Aleph

- EN ALTERNANCE / TOUT PUBLIC
- 19 JUILLET À PARTIR DE 20H15
  20 JUILLET À PARTIR DE 12H15
  Jouy-sous-les-Côtes
- 26 JUILLET À PARTIR DE 19H30
  27 JUILLET À PARTIR DE 11H30
  Chevillon

Recueils de paroles auprès du public (anecdotes, avis sur le festival) puis restitutions sous formes de criées ou de bulles poétiques au plus proche du public, par Alter Aleph, verboriste, en solo ou en duo avec François Liuzzo, musicien bidouilleur de récup' sonore.

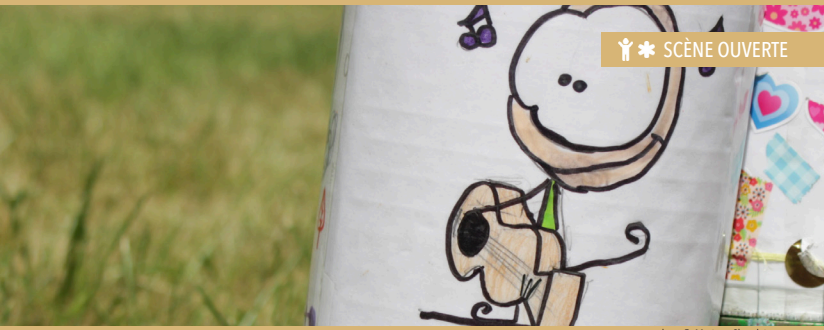

SCÈNE OUVERTE

photo © Mariana Chatelain

La Z.E.L – Zone d'Expression Libre

- EN ALTERNANCE / TOUT PUBLIC
- DU 18 AU 20 JUILLET
  Jouy-sous-les-Côtes
- DU 25 AU 27 JUILLET
  Chevillon

On a tous envie de montrer quelque chose de nous, seul ou en groupe. Cet espace permet de jouer aux artistes. C'est une scène ouverte où on peut chanter, réciter, jongler et montrer un petit extrait qu'on a préparé ou qu'on va improviser.

PERCUSSIONS DE RUES SUR DES RYTHMES BRÉSILIENS

Batucada – Karimba Samba

- EN ALTERNANCE / TOUT PUBLIC
- SAMEDI 27 JUILLET

EXCLUSIVITÉ
Chevillon

Un répertoire rythmé de sourires et de bonne humeur, sous l'énergique direction d'Anne Midol-Monnet. Karimba Samba défile et anime le ChiFouMi.
Les instruments rythmiques résonnent sous les rebonds des mailloches, baguettes et autres claquements de mains !

ENTRESORT PHOTOMATON DÉCALÉ

Photomatronche – KatyK

- EN ALTERNANCE / TOUT PUBLIC
- SAMEDI 20 JUILLET
  Jouy-sous-les-Côtes
- SAMEDI 27 JUILLET
  Chevillon

Une boîte, photomaton, sorte de boîte à image qui vous croque en 5 minutes ! L'artiste, cachée derrière une vitre sans tain, vous dessine et échange quelques discussions avec vous… 5 min sont passées, vous sortez, et hop tombe votre portrait croqué !

FANTAISIE SENSORIELLE AVEC PETITES GRAINES ET LÉGUMES SECS

photo © Héliotrope Théâtre

Légum'Sec – Cie Héliotrope Théâtre

- 30 MIN / DE 3 MOIS À 5 ANS
- SAMEDI 20 JUILLET
  9H30 & 11H
  Jouy-sous-les-Côtes
- DIMANCHE 28 JUILLET
  9H30 & 11H
  Chevillon

Entre ombre et lumière, entre sons et couleurs, des lentilles virevoltantes, coloquintes géantes, haricots espiègles, courent, sautent, jouent, se cachent, se mélangent, se deviennent …

« Légum'Sec » c'est un jeu de petites graines de légumes pour des petites graines d'hommes…

SPECTACLE MUSICAL CONTÉ

photo © Lucile Nabonnand

Les petites zistoires – Marc Goujot

- 40 MIN/ DE 3 À 9 ANS
- DIMANCHE 28 JUILLET
  10H15

EXCLUSIVITÉ
Chevillon

Un spectacle musical conté, à l'issue duquel Marc présentera aux enfants tous les instruments utilisés : charango, bouzouki, guitalélé, guitare classique et banjo. Si les enfants sont motivés, quelques chansons à l'unisson finiront la séance !

photo © Franck Lallemand

Somnolence – Blah Blah Blah Cie

- 90 MIN / TOUT PUBLIC
- VENDREDI 26 JUILLET 21H30

EXCLUSIVITÉ
Chevillon

Promenade musicale et sonore qui nous mène d'atmosphères organiques et aériennes en compositions sensibles et millimétrées : des compositions faites de guitare, violoncelle, percussions, électroniques et autres objets... Départ du chapiteau, vers une destination surprise : prenez vos chaussures de marche, et en route vers l'inconnu ! Prévoyez une couverture si la soirée est fraîche, et les bras de papa pour les plus petits...

photo © Mariana Chatelain

Brico Déco – LaCagette et L'Art ou L'Être

LaCagette est à l'origine du festival "La Palette" à Maron (54). Elle présentera sur les sites du ChiFouMi quelques installations ludiques, construites notamment avec les habitants lors de chantiers participatifs. Elles permettront de se hisser dessus, dessous, ramper, glisser, se photographier, ou simplement contempler !

L'Art ou L'Être et ses partenaires historiques : **Héliotrope Théâtre et Semeurs d'Arts**, rejoints cette année par la **médiathèque de Chevillon**, complèteront l'installation à l'aide de réalisations scénographiques confectionnées lors d'ateliers artistiques participatifs organisés en amont avec les partenaires et les bénévoles du Festival.

Les surprises locales

Un Festival, c'est aussi des surprises, des impromptus, une bibliothèque de verdure, juste pour prendre le temps, sans contraintes horaires…
Petite liste non exhaustive :

Allez pousse papa ! – Le Francis

- MANÈGE À PROPULSION PARENTALE
- EN CONTINU
  Jouy-sous-les-Côtes
  Chevillon

Le manège en bois 100% énergie renouvelable, puisque ce sont les parents qui poussent pour faire avancer l'engin ! Manège sous la responsabilité des parents, alors, ne poussez pas trop fort !

Espace bébé – RAM Côtes de Meuse Woëvre

- SAMEDI 20 JUILLET
  EN CONTINU
  Jouy-sous-les-Côtes

L'équipe de la petite enfance propose un espace dédié aux mini festivaliers ainsi qu'à leur famille: un endroit sécurisé, pour jouer, crapahuter, se détendre et s'éveiller !

Grands jeux ! – Les 20 ans de la médiathèque de Chevillon

- GRANDS JEUX EN ACCÈS LIBRE
- EN CONTINU
  Jouy-sous-les-Côtes
  Chevillon

A l'occasion de ses 20 ans, la médiathèque de Chevillon met à la disposition des festivaliers, des grands jeux en libre accès, sous la responsabilité des parents !
Nous en profiterons pour fêter l'inauguration officielle des travaux de rénovation de l'école primaire de Chevillon réalisés par la Mairie, partenaire essentiel du ChiFouMi Festival.

Custom'textile

- EN CONTINU
  Jouy-sous-les-Côtes
  Chevillon

Pour la modique somme de quelques ChiFous, repartez avec votre sweat ou T-shirt customisé aux couleurs du Festival par la machine magique du Poney Print Club et par Lulu et ses brodeuses !

Rando jeu de piste – La Marche à Suivre

- DÈS 6 ANS
  ACCOMPAGNÉ DES PARENTS
- SAMEDI 27 JUILLET DE 10H15 À 12H
  Chevillon

Prenez le temps d'une balade ludique, concoctée par nos partenaires du club de randonnée "La Marche à Suivre".
Une petite récompense et collation sont prévues à l'arrivée.

Cirqmü + Cie SaoSaoa (Spectacle "Cirket")

- DIMANCHE 28 JUILLET
  11H30 & 12H15
  Chevillon

Le Cirqmü, collectif de jeunes artistes en herbe nancéiens, nous présentera sa création 2019 ! Dans la foulée, ce seront aux plus grands de la Cie SaoSaoa de nous présenter leur spectacle "Cirket", un spectacle de rue plein d'énergie et d'entrain. *Spectacle produit avec le soutien de la 5ème saison / ACCR.*

Atelier Cirque de Chevillon (sous réserve)

- Chevillon

Une intervention circassienne des jeunes de Chevillon et alentours.

Jouy-sous-les-Côtes

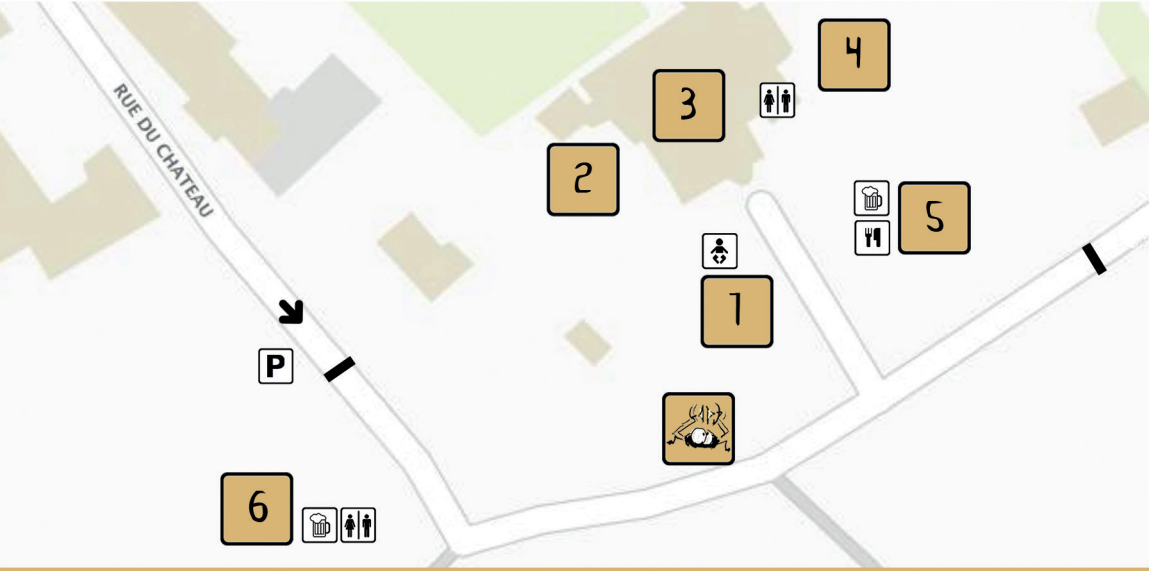

- Entrée du Festival
- 1 City Stade
- 2 Cour de l'École
- 3 Salle des Mirabelliers
- 4 Verger
- 5 Terrain de Foot
- 6 Chapiteau
- Rues barrées à la circulation

Vendredi 19 Juillet 2019

NOM DU SPECTACLE	PAGE	17h				18h				19h				20h				21h				22h			
		0	15	30	45	0	15	30	45	0	15	30	45	0	15	30	45	0	15	30	45	0	15	30	45
GRANDS JEUX	17			1																					
DISTRACTION(S)	11																	6							
PROMENADE	10						5													6					
SEMEURS D'ANNONCES	13														6					6			2		
TÊTE D'ŒUF	9			4																					
CIRQUE S'LEX 'N SUEUR	4										2														
L'ENFER DU DÉCOR	6					2																			
LA MORT EN CAGE	6																				2				
H & B	7							1							1										

Samedi 20 Juillet 2019

NOM DU SPECTACLE	PAGE	9h				10h				11h				12h				13h				14h				15h				16h				17h				18h				19h				20h				21h				22h				23h		
		0	15	30	45	0	15	30	45	0	15	30	45	0	15	30	45	0	15	30	45	0	15	30	45	0	15	30	45	0	15	30	45	0	15	30	45	0	15	30	45	0	15	30	45	0	15	30	45	0	15	30	45	0	15	30	45	0	15	30
LÉGUM'SEC	15			3						3																																																	
LA MORT EN CAGE	6										2											2																																						
SEMEURS D'ANNONCES	13													5				5					2									2					5								6			6										6		
LUDOVIC FÜSCHTELKEIT	7												6															6						6																										
PHOTOMATRONCHE	14							1																		1																																		
GRANDS JEUX	17									1																												1																						
LES CROUNARDS	5																														2																												
BIG UKULÉLÉ SYNDICATE	4																																																					6						
ALLEZ POUSSE PAPA !	17																									1																																		
PROMENADE	10															5										5																																6		
TRYPHON S'EMMÊLE LES TUYAUX	10																																									2																	
Z.E.L	13													5				5					5					5					5				5																							
H & B	7																			1																		1									1												

Chevillon

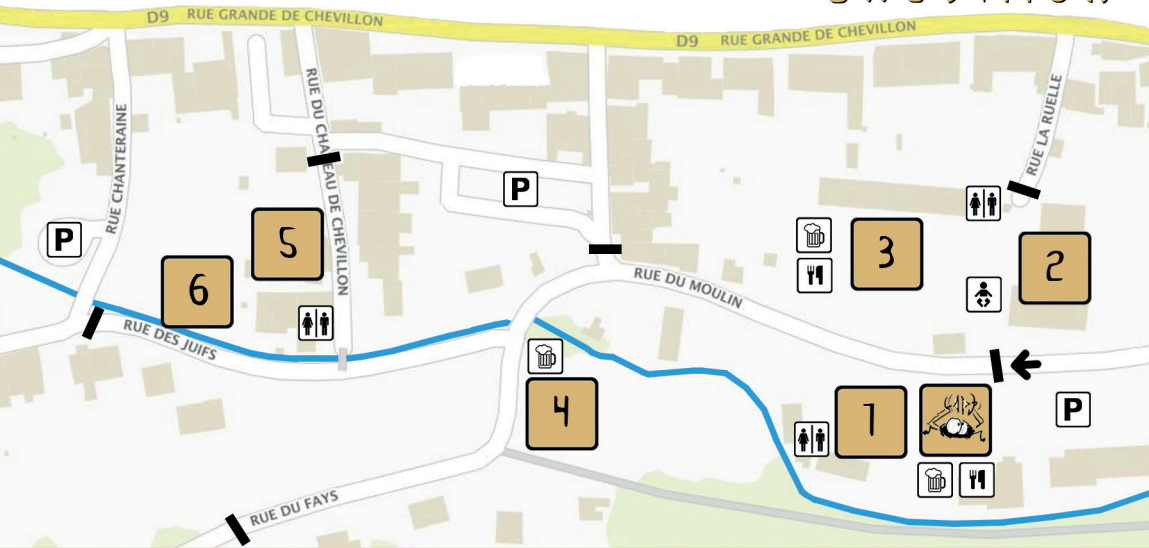

- Entrée du Festival
- 1 Place de l'Ariet
- 2 École maternelle
- 3 École primaire
- 4 Chapiteau
- 5 Médiathèque
- 6 Jardin de la Médiathèque
- Rues barrées à la circulation

Vendredi 26 Juillet 2019

NOM DU SPECTACLE	PAGE	17h				18h				19h				20h				21h				22h			
		0	15	30	45	0	15	30	45	0	15	30	45	0	15	30	45	0	15	30	45	0	15	30	45
GRANDS JEUX	17					2 & 3																			
RÊVES TISSÉS	8					5				5				5						5		5			
DISTRACTION(S)	11															4									
PROMENADE	10					2												4							
SEMEURS D'ANNONCES	13											3						4		5					
TÊTE D'ŒUF	9			2																					
LES CROUNARDS	5							3																	
SOMNOLENCE	16																			4					

Dimanche 28 Juillet 2019

NOM DU SPECTACLE	PAGE	9h				10h				11h				12h			
		0	15	30	45	0	15	30	45	0	15	30	45	0	15	30	45
LÉGUM'SEC	15			2						2							
À CROQUER	9	6															
ALLEZ POUSSE PAPA !	17	1															
LES PETITES ZISTOIRES	15					5											
CIRQMÜ	17											2					
CIRKET	17															3	
GRANDS JEUX	17	2 & 3															

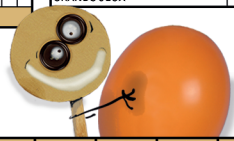

Samedi 27 Juillet 2019

NOM DU SPECTACLE	PAGE	10h				11h				12h				13h				14h				15h				16h				17h				18h				19h				20h				21h				22h				23h			
		0	15	30	45	0	15	30	45	0	15	30	45	0	15	30	45	0	15	30	45	0	15	30	45	0	15	30	45	0	15	30	45	0	15	30	45	0	15	30	45	0	15	30	45	0	15	30	45	0	15	30	45	0	15	30
SEMEURS D'ANNONCES	13							3						3						3										3			3									3			4									4		
BATUCADA	14					3																		3										3									4													
POMME D'AMOUR	8					6										6										6																													
RÊVES TISSÉS (EXPOSITION)	8		5															5																																					
PHOTOMATRONCHE	14			1																		1																																	
GRANDS JEUX	17	2 & 3														2 & 3																																							
CIRQUE S'LEX 'N SUEUR	4																									3																													
PO'BOYS	5																																																	4							
ALLEZ POUSSE PAPA !	17	1																																																						
RANDO JEU DE PISTE	17			3																																																				
PROMENADE	10											3										3																																	4		
TRYPHON S'EMMÊLE LES TUYAUX	10																																				3																			
INAUGURATION	17																	3																																						
Z.E.L	13							3																					3						3																						

Infos touristiques

Renseignements touristiques et informations

- **Office de tourisme Cœur de Lorraine**
  6 rue du Palais de justice - 55300 SAINT-MIHIEL
  Tél +33 (0)3 29 89 06 47
- **Office de tourisme Commercy- Void –Vaucouleurs**
  Château Stanislas - 55200 COMMERCY
  Tél : +33 (0)3 29 91 33 16

À voir, à faire à Géville (55)

- **Musée « de la belle époque »**
  5 Rue du Fort 55200 GEVILLE - Tél : 03 29 92 08 09
- **Le fort de Jouy**
  55200 GEVILLE - Tél : 03 29 92 08 87 ou 06 30 19 65 46
- **Les carrières d'Euville**
  32 Chemin de Gonfontaine Hameau des carrières 55200 EUVILLE
  Tél : 06 71 51 12 93
- **Vol en ULM avec Cirrus Air'Evasion**
  Lieu dit Aux Roppes 55200 GEVILLE - Tél : 07 82 53 10 50 ou 06 08 55 25 13

À voir, à faire à proximité de Géville

- Découvrez les paysages remarquables des **Côtes de Meuse, ses vins et ses vergers**
- Arpentez les sites de la Grande Guerre du « **Saillant de Saint-Mihiel** »
- Goûtez la **madeleine de Commercy**
- Promenez-vous en forêt de la Reine, massif de forêt humide et site Natura 2000
- Piquez une tête et multipliez les activités aquatiques au **lac de Madine**

Où manger ?

- **Hôtel restaurant Le Provençal, Euville 55200**
  47 Rue Jeanne d'Arc / Tél : 03 29 91 19 63
- **Restaurant La favorite, Pagny sur Meuse 55190**
  Route Nationale 4 / Tél : 03 29 90 60 84
- **Restaurant Le Crystal, Vignot 55200**
  17 Rue Pasteur / Tél : 03 29 92 06 03
- **Relais de la petite Woëvre, Rambucourt 55300**
  62 Rue du Général Fonde / Tél : 03 29 90 44 69
- **Mais aussi à Commercy, Saint-Mihiel, Void Vacon, Vaucouleurs…**

Où dormir ?

- **Gîtes de groupe de Fremereville sous les Côtes 55200**
  Capacité : 8 personnes / Tél : 03 29 91 49 71
- **Gîte de groupe de Saint-Julien sous les Côtes 55200**
  Capacité : 30 personnes / Tél : 03 29 91 44 14 / 06 67 25 82 65
- **Camping l'Orée de la reine, Mandres aux Quatre Tours 54470**
  Nombre d'emplacements : 35 / Tél : 03 83 23 13 85
- **Gîte La belle époque, Geville 55200**
  Capacité : 8 personnes / Tél : 03 29 45 79 76
- **Centre de séjour La Villasatel, Euville 55200**
  Capacité : 50 / Tél : 06 38 34 13 10
- **Hôtel restaurant Le Provençal, Euville 55200**
  Nombre total de chambres : 6 / Tél : 03 29 91 19 63

Infos touristiques

Renseignements touristiques et informations

- **Office de Tourisme - Bureau de Saint-Dizier**
  4, avenue de Belle-Forêt sur Marne - 52100 Saint-Dizier
  Tél +33 (0)3 25 05 31 84 / tourismesaintdizier@lacduder.com
- **Office de Tourisme du bassin de Joinville-en-Champagne**
  Place Saunoise - 52300 JOINVILLE
  Tél +33 (0)3 25 94 17 90 / contact@tourisme-joinville.com

A voir, à faire à Chevillon (52)

- **Médiathèque de Chevillon**
  Rue du château de Chevillon 52170 CHEVILLON / Tél : 03 25 04 95 70
  Cet ancien château avec son jardin médiéval est un endroit bien agréable pour la lecture et la balade !
- **La fromagerie de Chevillon**
  7 Rue du Bocard, 52170 CHEVILLON / Tél : 03 25 04 34 90

A voir, à faire à proximité de Chevillon

- Le **château du Grand Jardin** à Joinville. Tél : 03 25 94 17 54
- Visitez "**Ecurey Pôle d'Avenir**", ce lieu d'expérimentation pour « bien vivre en milieu rural ». Tél : 03 29 70 70 55
- A quelques kilomètres, découvrez les charmes de la **vallée de la Saulx**.

Remerciements

UN GRAND MERCI

À TOUS NOS BÉNÉVOLES SANS QUI RIEN NE SERAIT POSSIBLE !
À TOUS NOS PARTENAIRES POUR LEUR CONFIANCE, LEUR SOUTIEN ET LEUR ACCOMPAGNEMENT.

partenaires institutionnels

Saint-Dizier Der & Blaise Agglomération

LEADER

UNION EUROPÉENNE
Fonds Européen Agricole pour le Développement Rural
L'Europe investit dans les zones rurales

MINISTÈRE DE LA CULTURE ET DES RÉSEAUX DE LA VIE ASSOCIATIVE

MINISTÈRE DE L'ÉDUCATION NATIONALE ET DE LA JEUNESSE

FDVA
FONDS DÉVELOPPEMENT DE LA VIE ASSOCIATIVE

Grand Est
ALSACE CHAMPAGNE-ARDENNE LORRAINE

LE DÉPARTEMENT meuse

CÔTES DE MEUSE IWOËVRE
communauté de communes

CHEVILLON

MÉDIATHÈQUE DE CHEVILLON

Geville

Adami

la culture avec la copie privée

Cœur de Lorraine
#courtame.fr

partenaires médias

3 grand est

partenaires associatifs

Katy K

Hélistrophe CREATIF

scènes & territoires

EXHORT association

un événement organisé par

Cie L'ART DU ÊTRE

www.chifoumi-festival.com

chifoumi festival

Illustrations Katy K - Réalisation E. Labat - Imprimé par Lefèvre Graphic Verdun
Ne pas jeter sur la voie publique - Licence n°2 1064965 et n°3 1064964

PEFC